介護老人保健施設 ラ・クラルテ
la clarté

味よし　見た目よし　食べやすい

ソフト食

始めました！

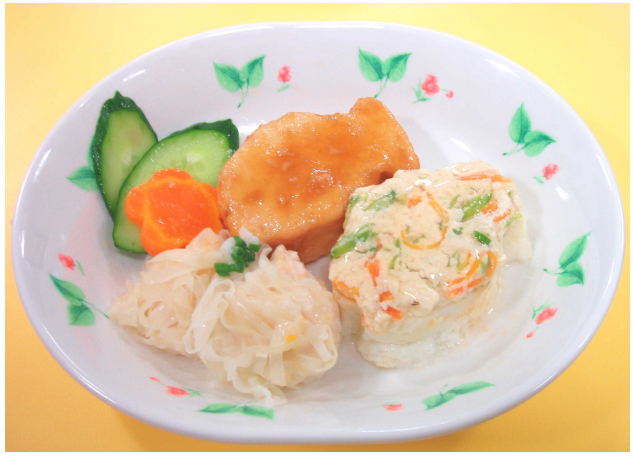

人間にとって「食事」という行為はとても大切です

必要な栄養を補給するための「食事」

そして、生活の楽しみとしての「食事」

ラ・クラルテではこの二つを追及し、ソフト食に辿り着きました。

心を込めて、「安全で美味しい食事」を利用者様に提供致します。

常 食

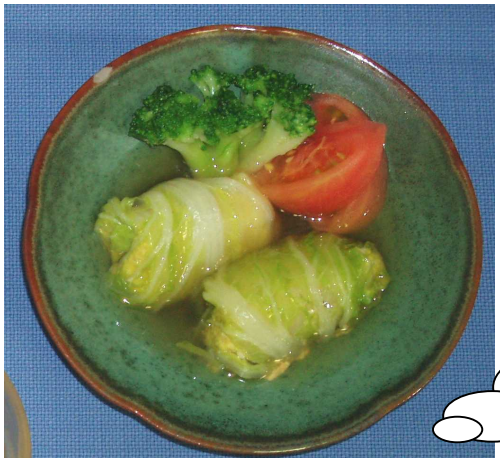

いわゆる常食です。
メニューは「ロール白菜」です。
下の写真にあるソフト食・ゼリー食も
同じ「ロール白菜」になります。

ソフト食

歯が無い方でも咀嚼できるように圧力釜などを使用するなど、調理法を工夫しています。軟らかさを表現すると、「舌で押しつぶせる硬さ」です。盛り付けも工夫し、見た目も鮮やかです。

ゼリー食

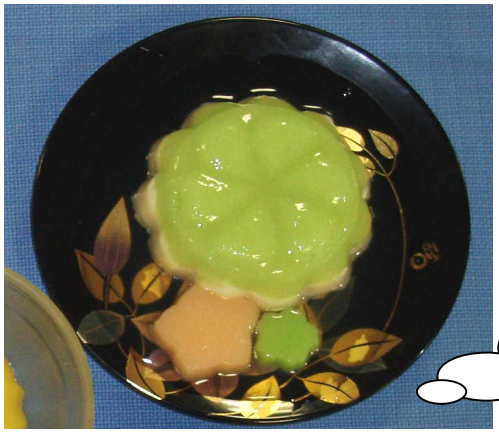

一度ﾐｷｻｰにかけたものを再度ｾﾞﾘｰとして固めました。ﾐｷｻｰとは異なり見た目も美しく、誤嚥しにくい形態です。また、ゼラチンとは違いますので温かいまま提供することができます。

ラ・クラルテでは、医師を中心とした各専門職がチームを組み、各個人に合わせた食事形態や摂取方法を決定させていただいております。

医療法人社団　廣風会　介護老人保健施設　ラ･クラルテ
〒221-0864　神奈川県横浜市神奈川区菅田町字東出戸 656-1
Tel：045-478-3777　Fax：045-478-3778
E-Mail：office2@hc-mugi.com　URL：www.hc-mugi.com/